LOKALANZEIGER

UND GESELLSCHAF

Nach der Grundsteinlegung für das Waisenhaus in Afghanistan, braucht die „Stiftung Dr. Akbar und Sima Ayas - Nothilfe für afghanische Kinder" natürlich weitere Gelder für den Weiterbau des Waisenhauses in Charikar (Foto oben), aber auch für die Linderung der Not der Kinder(Fo. unten) in dem seit 30 Jahren von Kriegen heimgesuchten Land. Spenden werden auf das Stiftungskonto 17210602 bei der Westerwald Bank Altenkirchen (BLZ: 573 918 00) erbeten.
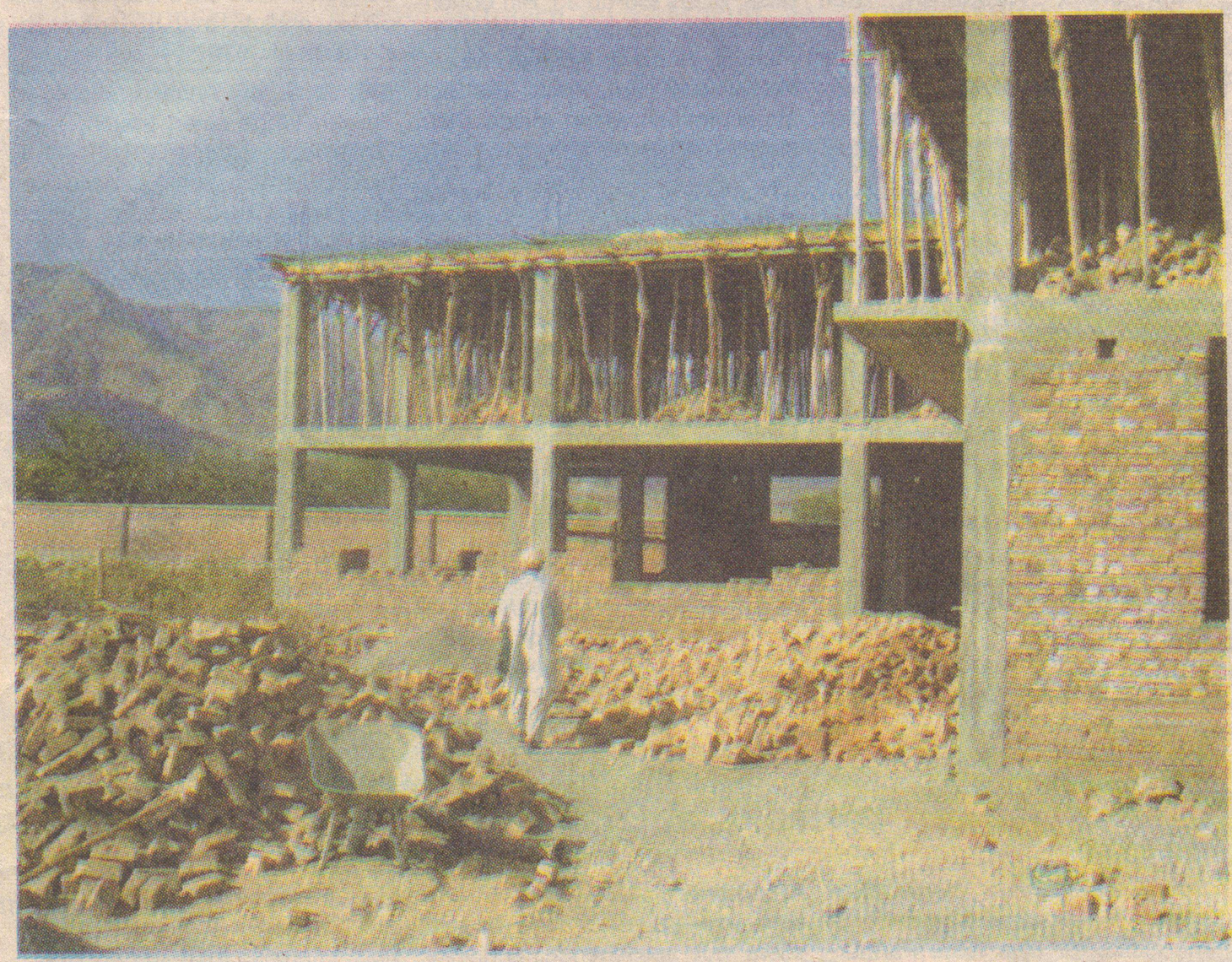
-hps-/Fotos: Ayas